



STADT WALDMÜNCHEN

Vorhabenträger: Stadt Waldmünchen - Landkreis Cham Marktplatz 14-16 - 93449 Waldmünchen	Anlage: 8
Projekt: ABWASSERANLAGE WALDMÜNCHEN Überrechnung der Mischwasserbehandlungsanlagen mit Beantragung einer gehobenen wasserrechtlichen Erlaubnis nach § 15 WHG	Projekt-Nr.: 031813 Maßstab: 1:10.000

ÜBERSICHTSLAGEPLAN EINZUGSGEBIETE

entw. 02/2020	S.Riedl	
gsz. 03/2020	AG	
gepr.		

Datum

Markus Ackermann - Bürgermeister

16.06.2020

Datum

Sebastian Riedl B.Eng.



RIEDLINGENIEURBÜRO
BERATUNG PLANUNG BAULEITUNG

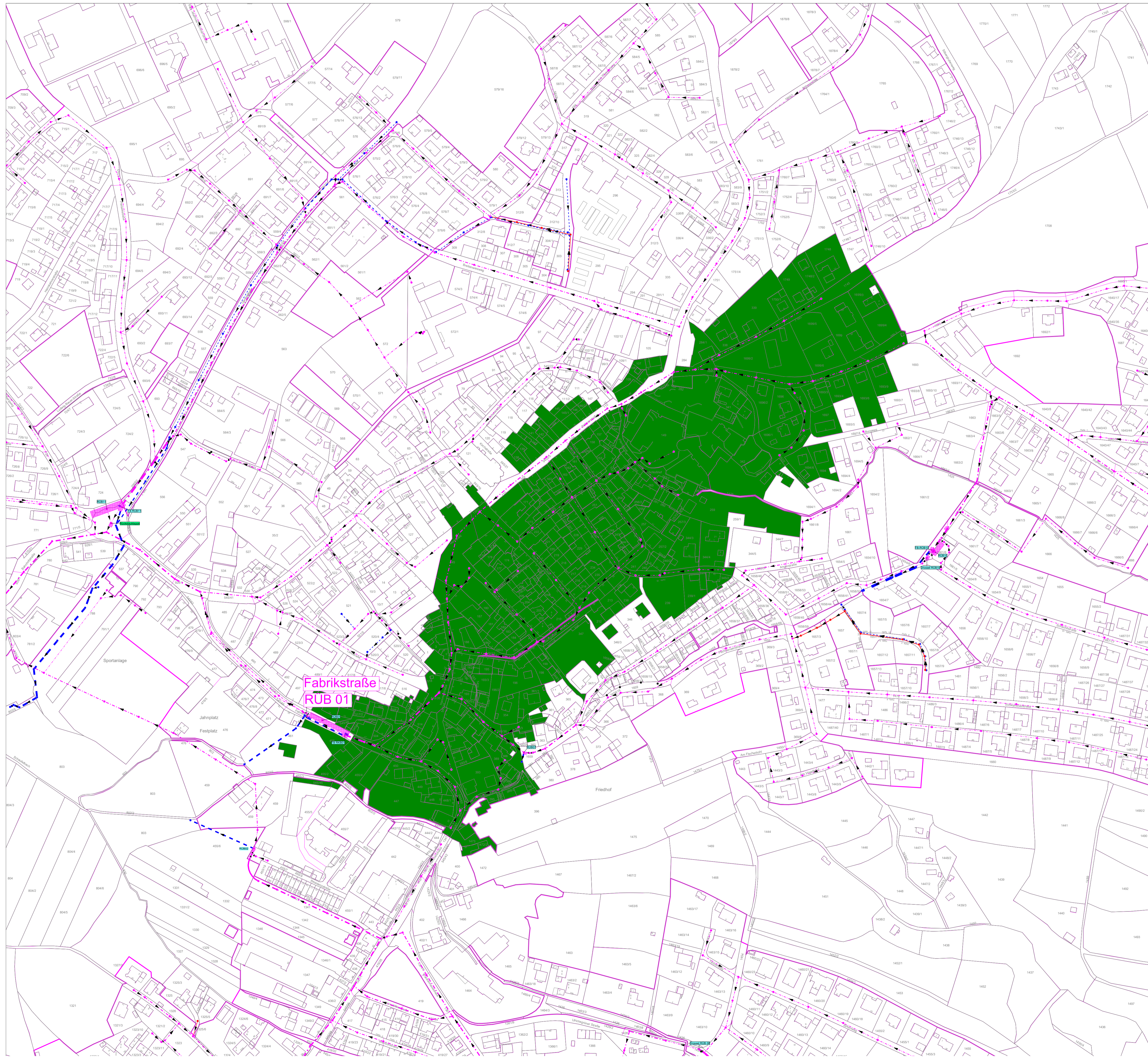

 Einzugsgebiet Mischwasser



STADT WALDMÜNCHEN

Vorbereitender:	Stadt Waldmünchen - Landkreis Cham Marktplatz 14-16 - 93449 Waldmünchen	Anlage:	8-01-01
Projekt:	ABWASSERANLAGE WALDMÜNCHEN Überrechnung der Mischwasserbehandlungsanlagen mit Beantragung einer gehobenen wasserrechtlichen Erlaubnis nach § 15 WHG	Projekt-Nr.:	031813
		Maßstab:	1:2000

LAGEPLAN EINZUGSFLÄCHEN RÜB 01 - FABRIKSTRASSE

entw.	02/2020	S.Riedl
gsz.	02/2020	AG
gpr.		

RIEDLINGENIEURBÜRO GmbH
BERATUNG PLANUNG BAULEITUNG

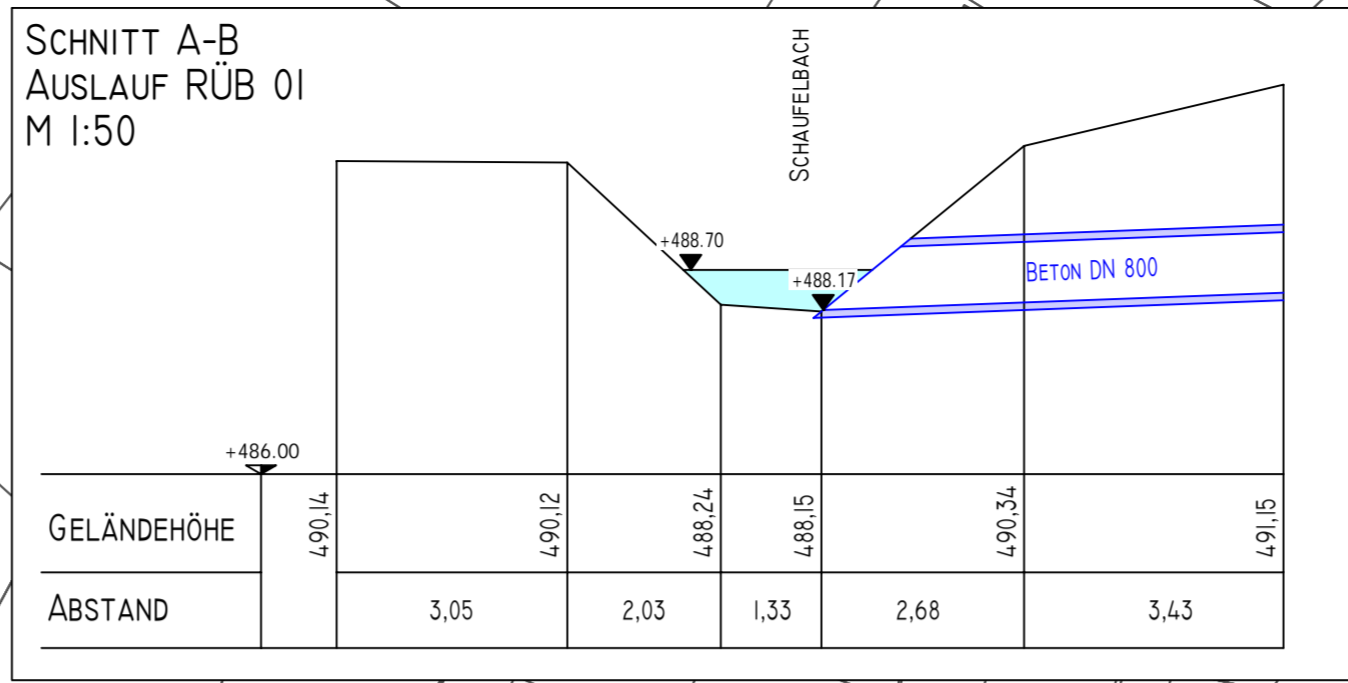
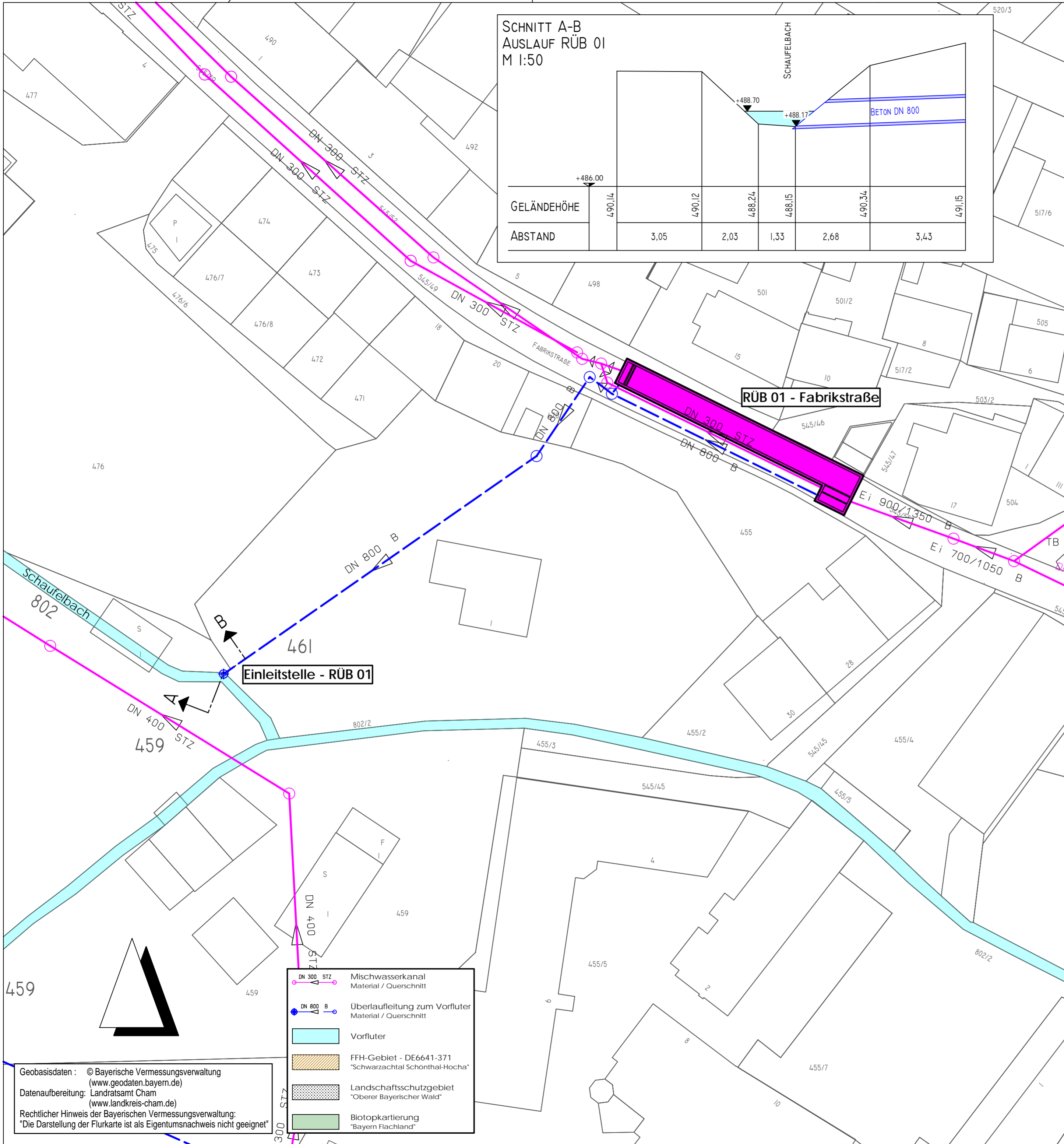

	Mischwasserkanal Material / Querschnitt
	Überlaufleitung zum Vorfluter Material / Querschnitt
	Vorfluter
	FFH-Gebiet - DE6641-371 "Schwarzachtal Schöenthal-Hocha"
	Landschaftsschutzgebiet "Oberer Bayerischer Wald"
	Biotopkartierung "Bayern Flachland"

Geobasisdaten : © Bayerische Vermessungsverwaltung
(www.geodaten.bayern.de)
Datenaufbereitung: Landratsamt Cham
(www.landkreis-cham.de)
Rechtlicher Hinweis der Bayerischen Vermessungsverwaltung:
"Die Darstellung der Flurkarte ist als Eigentumsnachweis nicht geeignet"

STADT WALDMÜNCHEN

Vorhabenträger:	Stadt Waldmünchen - Landkreis Cham Marktplatz 14-16 - 93449 Waldmünchen	Anlage: 8-01-02
Projekt:	Abwasseranlage Waldmünchen Überrechnung der Mischwasserbehandlungsanlagen mit Beantragung einer gehobenen wasserrechtlichen Erlaubnis nach § 15 WHG	Projekt-Nr.: 031813
		Maßstab: 1:500
<h3>LAGEPLAN RÜB 01 - FABRIKSTRASSE</h3>		entw. 02/2020 S.Riedl gez. 03/2020 AG gepr.

Datum

Markus Ackermann - Bürgermeister

16.06.2020

Datum

Sebastian Riedl, B.Eng.

Ahornweg 6 93437 Furth im Wald
Phone 09973-80 34 55 info@ib-riedl.com

H/B = 420 / 594 (0.25m²) Allplan 2019

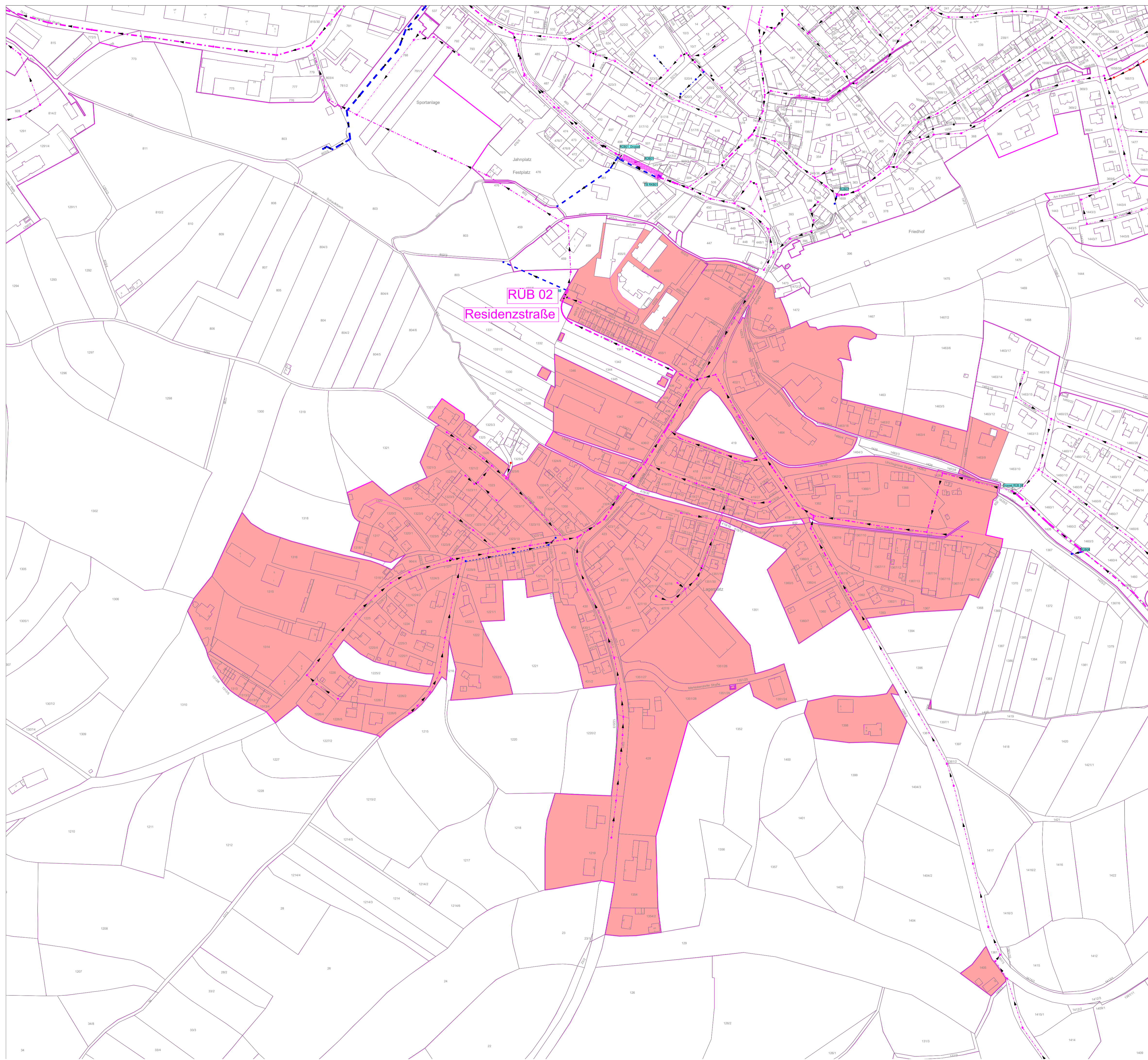

KANAL++



 Einzugsgebiet Mischwasser



STADT WALDMÜNCHEN

Vorhabenträger:	Stadt Waldmünchen - Landkreis Cham Marktplatz 14-16 - 93449 Waldmünchen	Anlage:	8-02-01
Projekt:	ABWASSERANLAGE WALDMÜNCHEN Überrechnung der Mischwasserbehandlungsanlagen mit Beantragung einer gehobenen wasserrechtlichen Erlaubnis nach § 15 WHG	Projekt-Nr.:	031813
		Maßstab:	1:2000

LAGEPLAN EINZUGSFLÄCHEN RÜB 02 - RESIDENZSTRASSE

entw.	02/2020	S.Riedl
gsz.	02/2020	AG
gpr.		

RIEDLINGENIEURBÜRO GmbH
BERATUNG PLANUNG BAULEITUNG

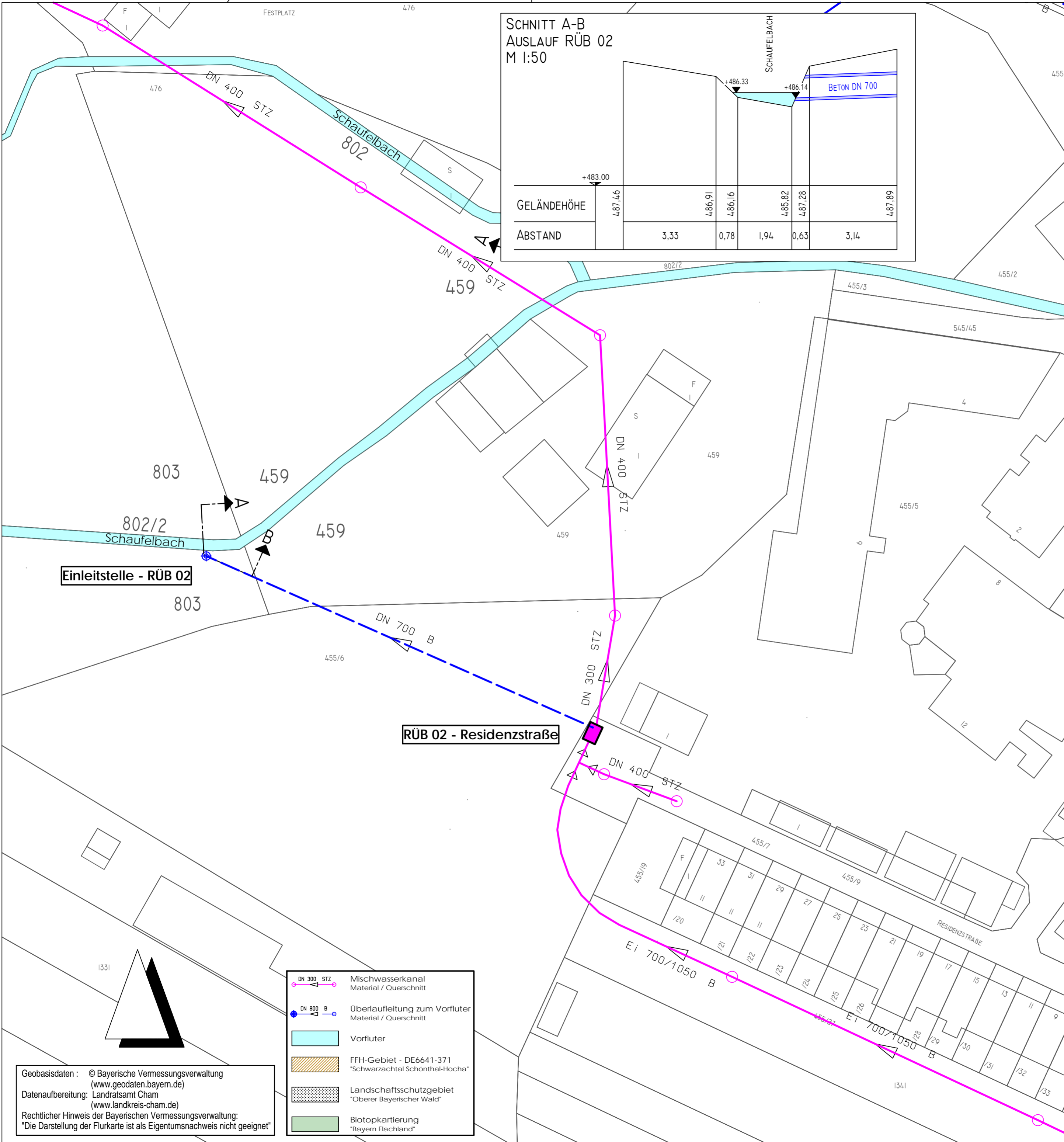

STADT WALDMÜNCHEN

Vorhabenträger:	Stadt Waldmünchen - Landkreis Cham Marktplatz 14-16 - 93449 Waldmünchen	Anlage:	8-02-02
Projekt:	Abwasseranlage Waldmünchen Überrechnung der Mischwasserbehandlungsanlagen mit Beantragung einer gehobenen wasserrechtlichen Erlaubnis nach § 15 WHG	Projekt-Nr.:	031813
		Maßstab:	1:500
LAGEPLAN RÜB 02 - RESIDENZSTRASSE		entw.:	02/2020 S.Riedl
		gez.:	03/2020 AG
		gepr.:	

Geobasisdaten : © Bayerische Vermessungsverwaltung
(www.geodaten.bayern.de)
Datenaufbereitung: Landratsamt Cham
(www.landkreis-cham.de)
Rechtlicher Hinweis der Bayerischen Vermessungsverwaltung:
"Die Darstellung der Flurkarte ist als Eigentumsnachweis nicht geeignet"

RIEDLINGENIEURBÜRO GmbH
Ahornweg 6 93437 Furth im Wald
Phone 09973-80 34 55 info@ib-riedl.com

Datum: 16.06.2020
Markus Ackermann - Bürgermeister
Datum: Sebastian Riedl, B.Eng.

SCHNITT A-A

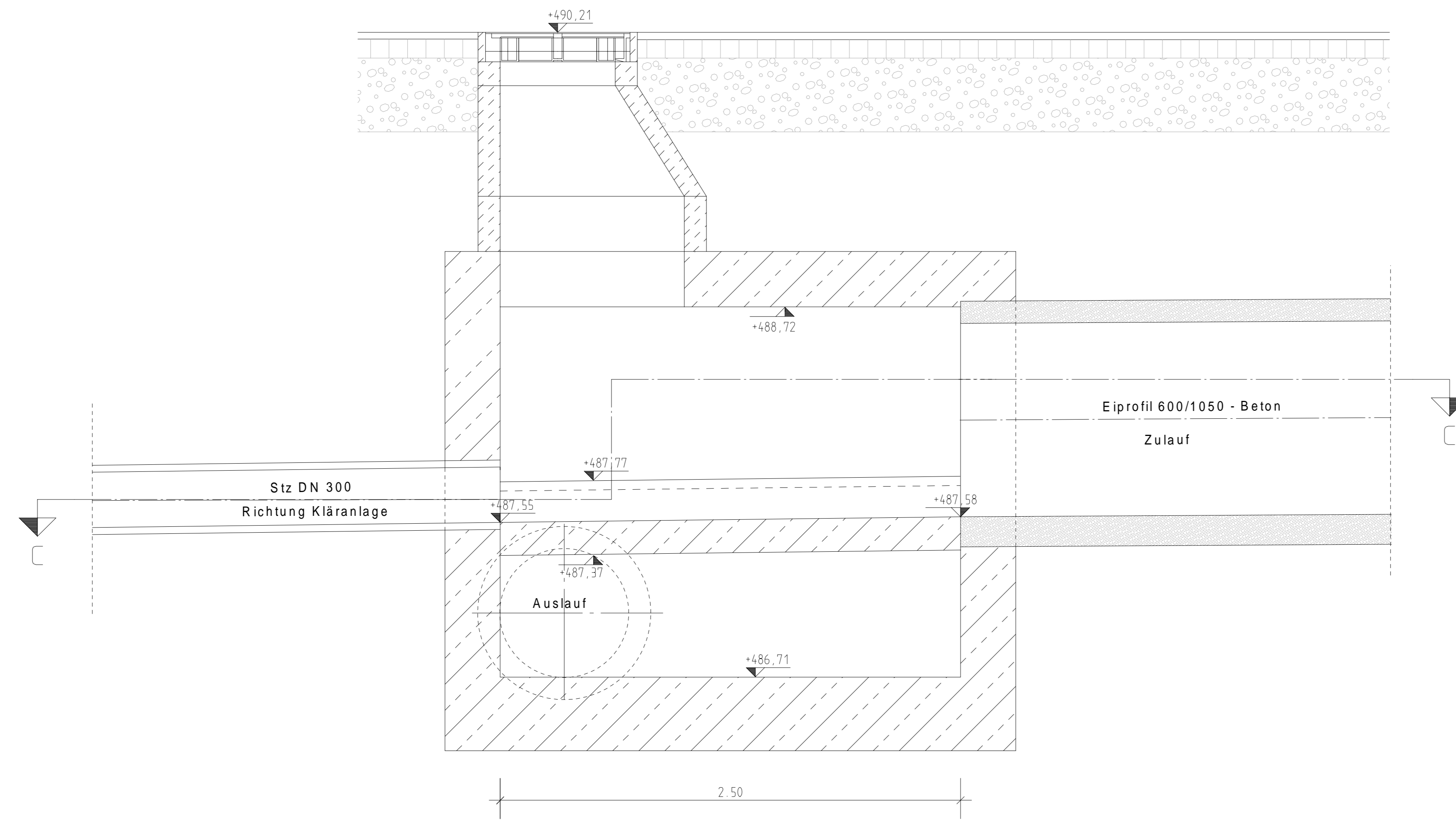

SCHNITT B-B

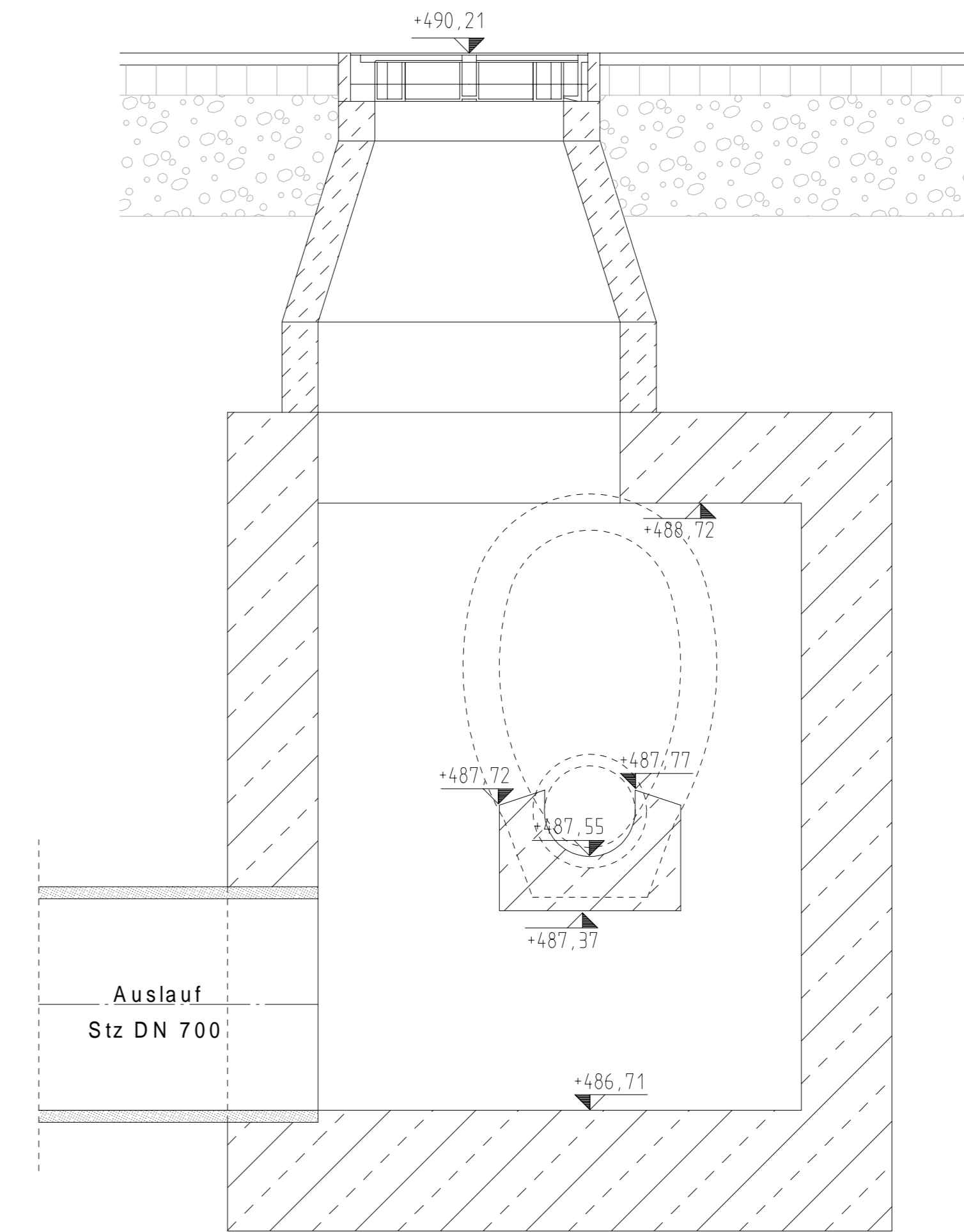

SCHNITT C-C

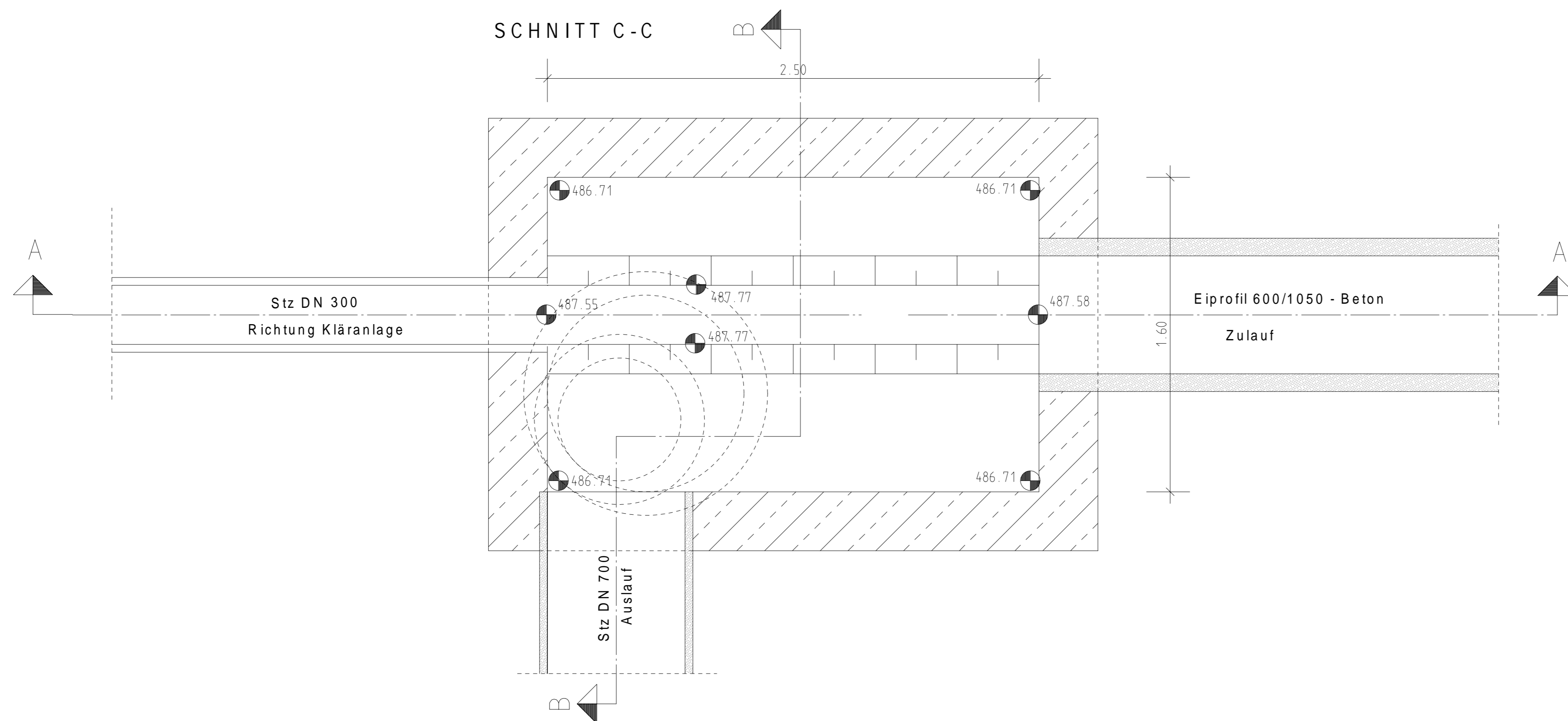

STADT WALDMÜNCHEN

Vorbemerkung:	Stadt Waldmünchen - Landkreis Cham Marktplatz 14-16 - 93449 Waldmünchen	Anlage:	3
Projekt:	ABWASSERANLAGE WALDMÜNCHEN ABWASSERRECHTSVERFAHREN BESTEHENDE RU	Plannummer:	031813-2
BAUWERKSPLAN RÜB02 - RESIDENZSTRASSE		Maßstab:	1:20
		entw.:	13.11.2019 S.Riedl
		gez.:	13.11.2019 AG
		gepr.:	

RIEDLINGENIEURBÜRO GmbH
BERATUNG PLANUNG BAULEITUNG
Ahornweg 6 93437 Furth im Wald
Phone 09973-80 34 55 info@b-riedl.com

Datum: 13.11.2019 Unterschrift: Ingeborg Riedl GmbH Datum: Unterschrift: Stadt Waldmünchen

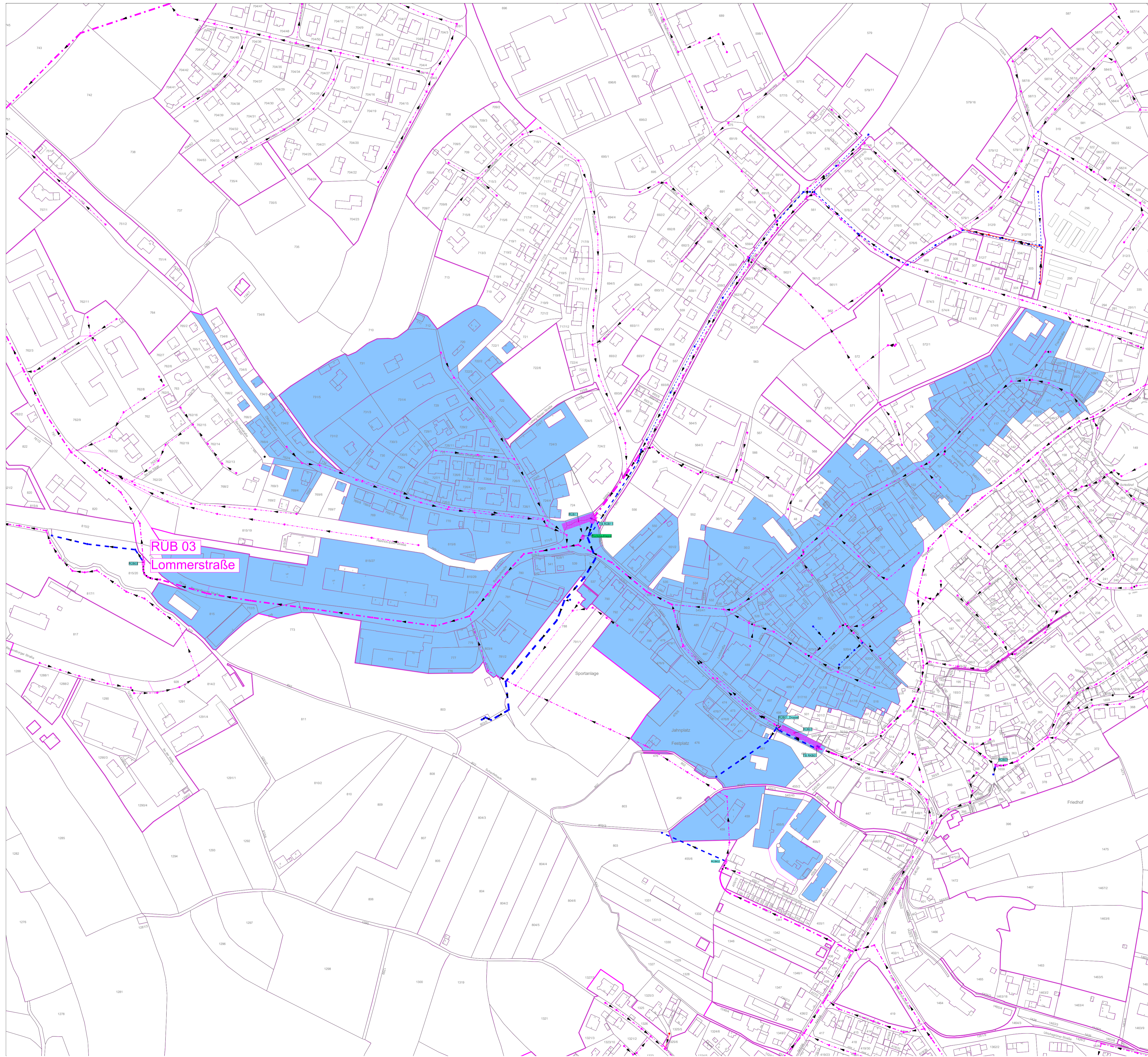

RUB 03
Lommerstraße



Einzugsgebiet Mischwasser



STADT WALDMÜNCHEN

Vorhabenträger:	Stadt Waldmünchen - Landkreis Cham Marktplatz 14-16 - 93449 Waldmünchen	Anlage:	8-03-01
Projekt:	ABWASSERANLAGE WALDMÜNCHEN Überrechnung der Mischwasserbehandlungsanlagen mit Beantragung einer gehobenen wasserrechtlichen Erlaubnis nach § 15 WHG	Projekt-Nr.:	031813
		Mastab:	1:2000

LAGEPLAN EINZUGSFLÄCHEN RUB 03 - LOMMERSTRASSE

entw.	02/2020	S.Riedl
gsz.	02/2020	AG
gpr.		

RIEDLINGENIEURBÜRO GmbH
BERATUNG PLANUNG BAULEITUNG

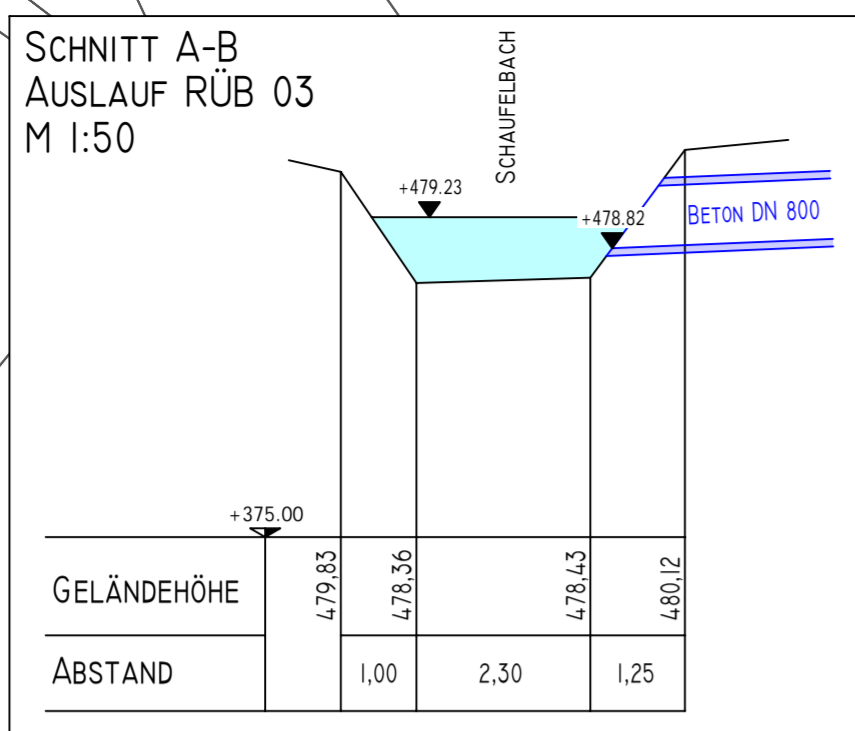
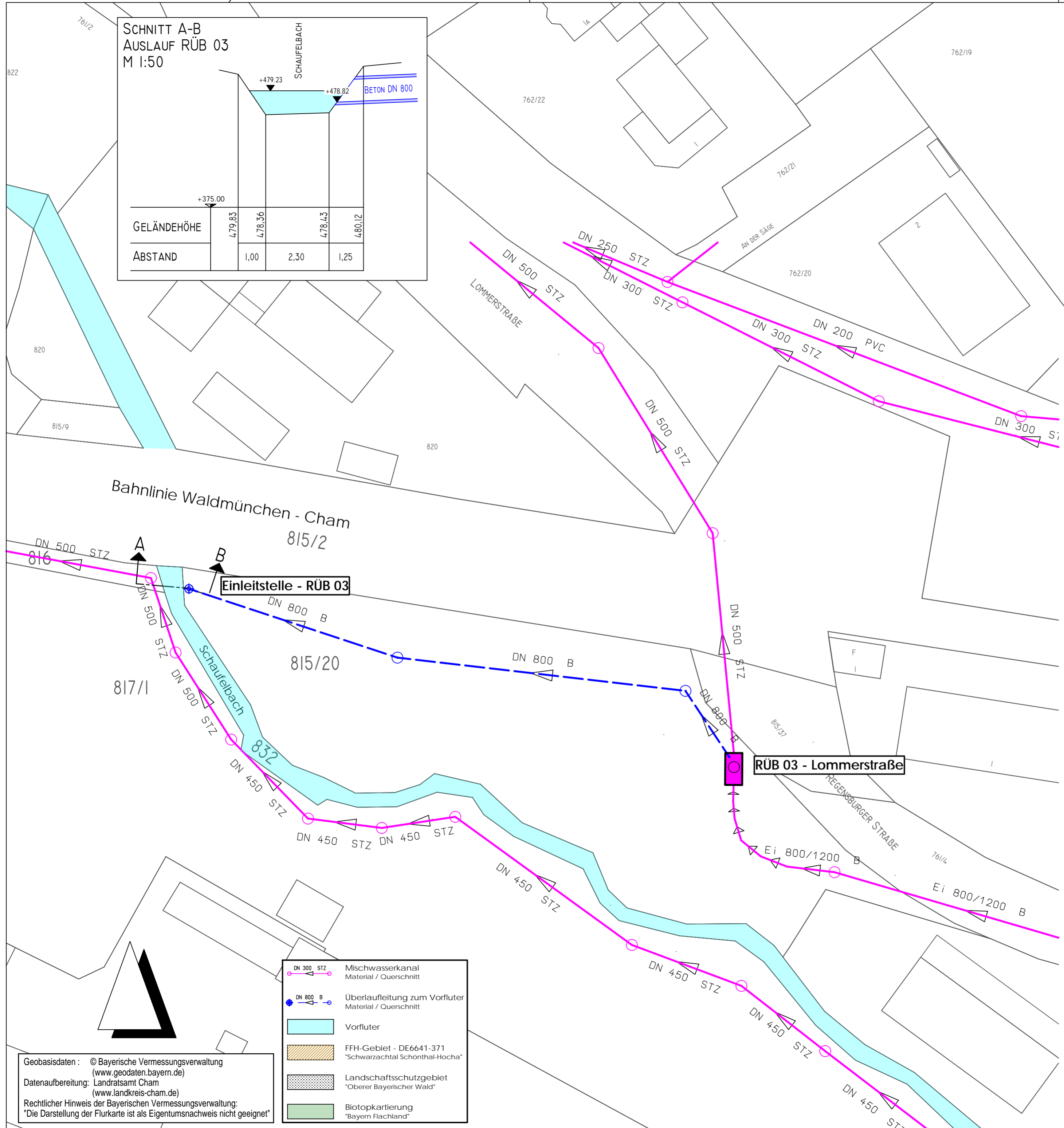

STADT WALDMÜNCHEN

Vorhabenträger:	Stadt Waldmünchen - Landkreis Cham Marktplatz 14-16 - 93449 Waldmünchen	Anlage:	8-03-02
Projekt:	Abwasseranlage Waldmünchen Überrechnung der Mischwasserbehandlungsanlagen mit Beantragung einer gehobenen wasserrechtlichen Erlaubnis nach § 15 WHG	Projekt-Nr.:	031813
		Maßstab:	1:500

**LAGEPLAN
RÜB 03 - LOMMERSTRASSE**

entw.	02/2020	S.Riedl
gez.	03/2020	AG
gepr.		

Geobasisdaten : © Bayerische Vermessungsverwaltung
(www.geodaten.bayern.de)
Datenaufbereitung: Landratsamt Cham
(www.landkreis-cham.de)
Rechtlicher Hinweis der Bayerischen Vermessungsverwaltung:
"Die Darstellung der Flurkarte ist als Eigentumsnachweis nicht geeignet"

- DN 300 STZ Mischwasserkanal Material / Querschnitt
- DN 800 B Überlaufleitung zum Vorfluter Material / Querschnitt
- Vorfluter
- FFH-Gebiet - DE6641-371 "Schwarzachtal Schonthal-Hocha"
- Landschaftsschutzgebiet "Oberer Bayerischer Wald"
- Biotopkartierung "Bayern Flachland"

RIEDLINGENIEURBÜRO GmbH
Ahornweg 6 93437 Furth im Wald
Phone 09973-80 34 55 info@ib-riedl.com

Datum: 16.06.2020
Markus Ackermann - Bürgermeister
Sebastian Riedl, B.Eng.

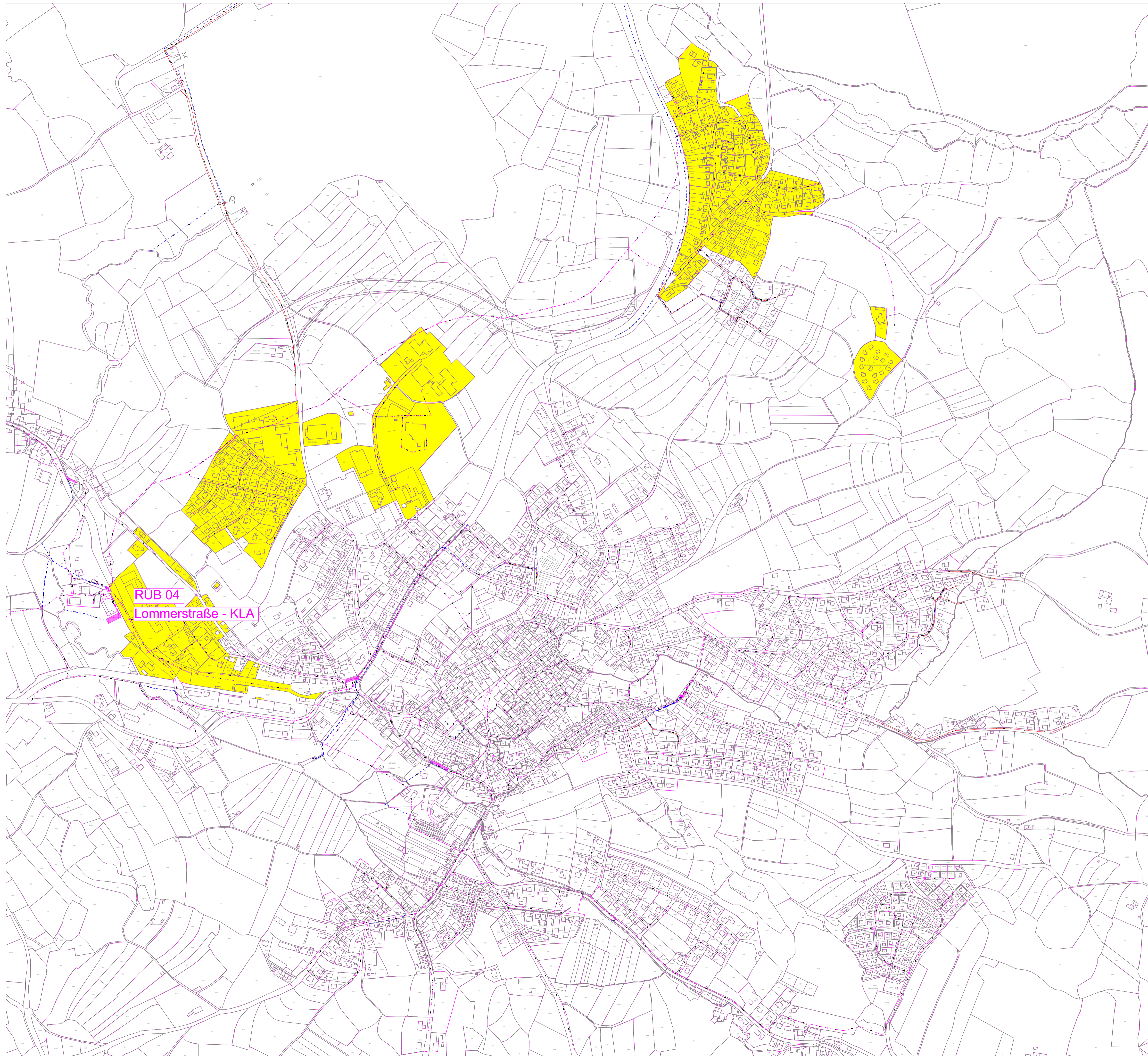

KANAL++

 Einzugsgebiet Mischwasser

STADT WALDMÜNCHEN

Vorhabenträger:	Stadt Waldmünchen - Landkreis Cham Marktplatz 14-16 - 93449 Waldmünchen	Anlage:	8-04-01
Projekt:	ABWASSERANLAGE WALDMÜNCHEN Überrechnung der Mischwasserbehandlungsanlagen mit Beantragung einer gehobenen wasserrechtlichen Erlaubnis nach § 15 WHG	Projekt-Nr.:	031813
		Mastab:	1:5000

**LAGEPLAN EINZUGSFLÄCHEN
RUB 04 - LOMMERSTR./KLÄRANLAGE**

entw.	02/2020	S.Riedl
gsz.	02/2020	AG
gepr.		

Datum: 16.06.2020
 Markus Ackermann - Bürgermeister
 Sebastian Riedl B.Eng.

RIEDLINGENIEURBÜRO
 BERATUNG PLANUNG BAULEITUNG

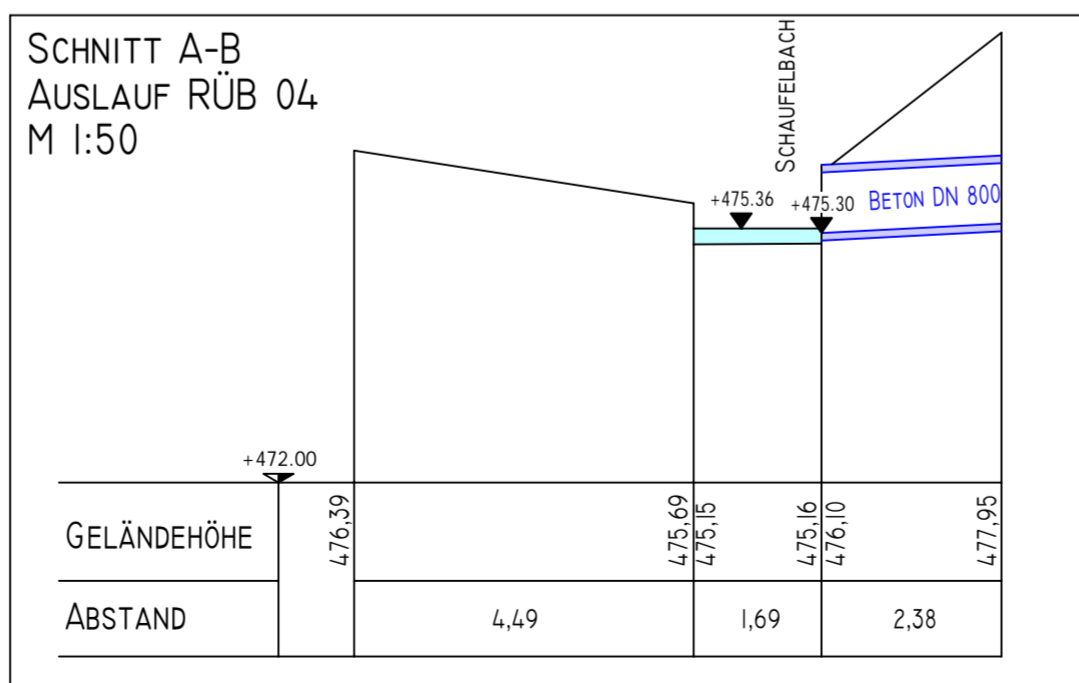
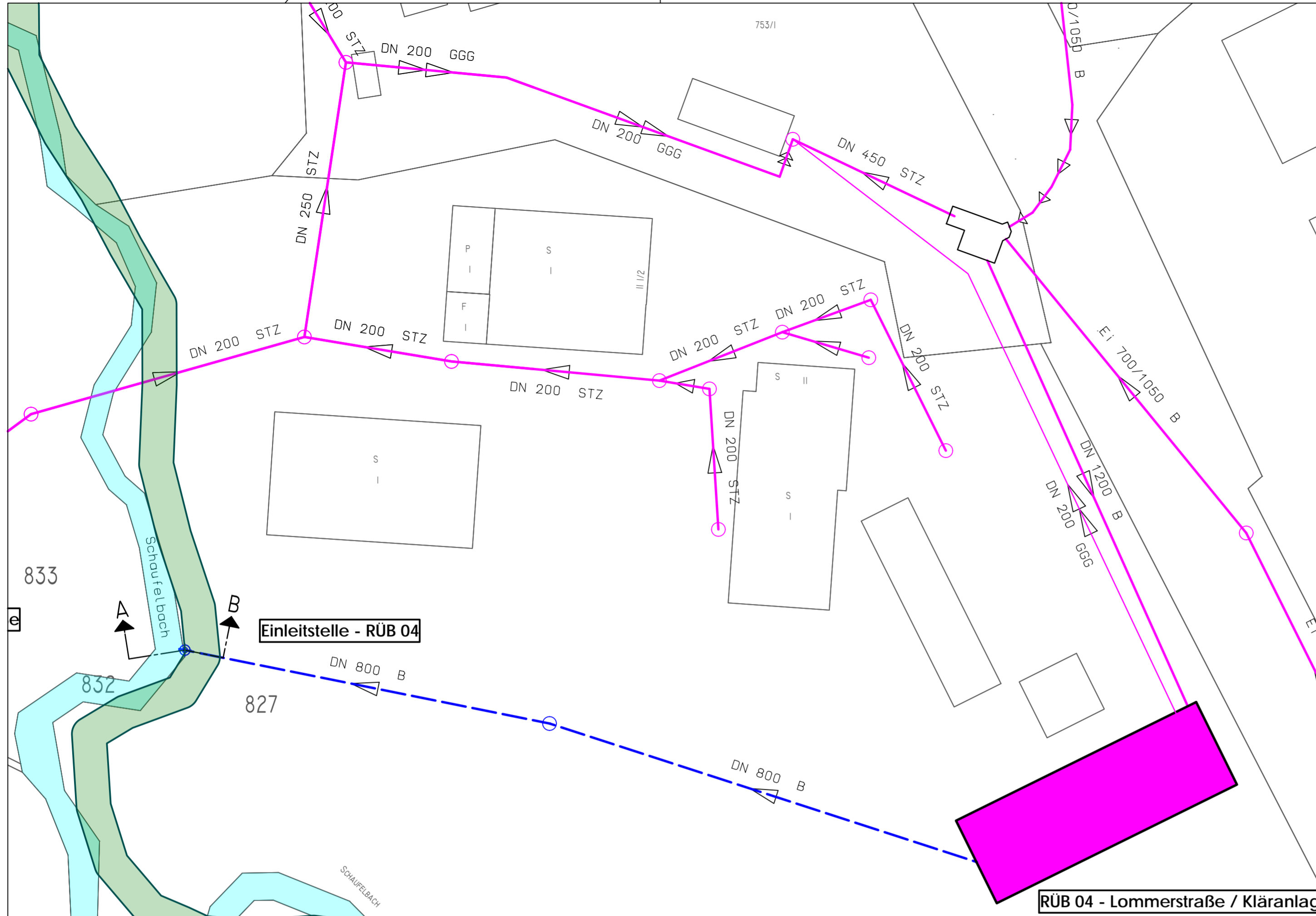

- DN 300 STZ Mischwasserkanal Material / Querschnitt
- DN 800 B Überlaufleitung zum Vorfluter Material / Querschnitt
- Vorfluter
- FFH-Gebiet - DE6641-371 "Schwarzachtal Schonthal-Hocha"
- Landschaftsschutzgebiet "Oberer Bayerischer Wald"
- Biotopkartierung "Bayern Flachland"

Geobasisdaten : © Bayerische Vermessungsverwaltung (www.geodaten.bayern.de)
 Datenaufbereitung: Landratsamt Cham (www.landkreis-cham.de)
 Rechtlicher Hinweis der Bayerischen Vermessungsverwaltung: "Die Darstellung der Flurkarte ist als Eigentumsnachweis nicht geeignet"

STADT WALDMÜNCHEN

Vorhabenträger:	Stadt Waldmünchen - Landkreis Cham Marktplatz 14-16 - 93449 Waldmünchen	Anlage:	8-04-02
Projekt:	Abwasseranlage Waldmünchen Überrechnung der Mischwasserbehandlungsanlagen mit Beantragung einer gehobenen wasserrechtlichen Erlaubnis nach § 15 WHG	Projekt-Nr.:	031813
		Maßstab:	1:500

LAGEPLAN
RÜB 04 - LOMMERSTR. / KÄRANLAGE

Datum	16.06.2020
Markus Ackermann - Bürgermeister	Sebastian Riedl, B.Eng.



